

GRAN CASINO'

Storie di chi gioca sulla pelle degli altri

SCHEDA TECNICA

DURATA DELLO SPETTACOLO: 80 minuti circa

TEMPI DI MONTAGGIO: 4 ore minimo

TEMPI DI SMONTAGGIO: 1 ora 1/2 + il carico

PALCO: completamente sgombro da qualsiasi oggetto o scenografia e attrezzato con quinte e fondale nero.

SPAZIO SCENICO OTTIMALE: Profondità m.6, Larghezza m.10, Altezza m.6.

SPECIFICHE SCENOTECNICHE:

La Compagnia offre l'allestimento completo di scenografie e impianti audio/luci e proiezioni (salvo il caso in cui si sia diversamente concordato). La scena è costituita da due schermi da proiezione autoportanti, da un tavolo in plexiglass e legno e due sgabelli in pelle e alluminio.

Si richiede che lo spazio sia libero da qualsiasi altra scenografia e provvisto di fondale e quinte nere (scatola nera). È necessario che lo spazio sia completamente oscurato.

Nel caso di spettacolo all'aperto è necessario verificare l'oscurabilità di lampioni presenti.

Si richiedono due tavoli regia di circa 1,20m X 0,80m, uno per la regia luci che sarà situata in posizione centrale (a bordo palco o a fondo sala), l'altro per la regia audio- video, che sarà posizionata in quinta o meglio in uno spazio isolato acusticamente e non visibile dal pubblico, ma non distante dal palcoscenico, provvisti di presa monofase 16 A.

PERSONALE TECNICO: Si richiede la presenza di un elettricista responsabile della fornitura elettrica e degli impianti fissi e mobili del teatro.

La COMPAGNIA avrà al seguito un proprio personale tecnico: un tecnico audio/video e un tecnico luci.

COSA OCCORRE ALLO SPETTACOLO:

- N°1 Presa sottopalco 63 o 32A trifase pentapolare 3P+N+T
- N°2 Prese 16A monofase tipo CEE o bipasso per alimentare le regie (regia audio in quinta e regia luci in sala)

TUTTO IL MATERIALE TECNICO E SCENOGRAFICO OCCORRENTE ALL'ALLESTIMENTO DELLO SPETTACOLO VIENE FORNITO E GESTITO DALLA COMPAGNIA.

IN PARTICOLARE LE SEGUENTI DOTAZIONI:

STRUTTURE SCENOGRAFICHE:

- N° 2 AV Stumpfl Screen Cloth MB32 da RP 286 x 170 cm autoportante (in verticale)
- N° 1 Tavolo Plexiglass
- N° 2 Cavalletti bianchi
- N° 2 Sgabello bianco, pelle e alluminio

IMPIANTO LUCI:

Proiettori (completi bandiere, telai portagelatine, ganci per americana, ecc...)

- N° 4 Stativi a piantana Wind up
- N° 8 Fari Ovation F-95WW
- N° 5 Fari Ovation F-55FC
- N° 1 Consolle luci ETC Color Source

Prolunghe, sdoppiatori, riduzioni, ciabatte, gelatine e tutta la caveria necessaria.

IMPIANTO AUDIO e VIDEO:

- N° 1 Microfono lavalier radio con capsula DPA colore carne, modello 4066
- N° 2 Antenne direzionali passive (complete di aste)
- N° 2 Monitor audio sul palco
- N° 1 Impianto di amplificazione adeguato alle dimensioni del teatro (nel caso di teatri di grandi dimensioni prevedere una o più linee di ritardo ed in presenza di galleria prevedere una perfetta sonorizzazione di quest'ultima).
- N° 1 Mixer audio QSC TouchMix-16
- N° 1 MacBook Pro 15"
- N° 2 Monitor audio per la regia audio-video
- N° 2 Videoproiettore EPSON EBG5950, 6500 ansilumen, con ottica 0,78

Cavi microfonic, cavi HDMI video e tutto ciò che si riterrà necessario all'allestimento.

PERMESSI DI CIRCOLAZIONE: Qualora non sia possibile per i mezzi della Compagnia raggiungere il teatro causa divieti di circolazione, nei giorni festivi o per zone pedonali, l'ORGANIZZAZIONE si impegna a richiedere i permessi necessari PER I MEZZI DELLA COMPAGNIA di cui si forniscono i dati necessari:

Camper Ducato Adria – targato FA096XA + Carrello/Rimorchio – targato XA549ZA

Lunghezza complessiva 12 mt

Allegiamo copia dei Libretti di Circolazione

RISCALDAMENTO: (periodo invernale)

L'impianto di riscaldamento dovrà essere funzionante durante tutto il periodo di permanenza della Compagnia al suo interno. In particolare dovrà essere garantito il riscaldamento del palcoscenico e dei camerini durante le operazioni di montaggio, il riscaldamento della sala durante lo spettacolo.

Non sono permesse riprese video e fotografiche durante lo spettacolo, senza l'autorizzazione scritta dalla Compagnia (fatto salvo il diritto di cronaca).

Per maggiori informazioni o chiarimenti contattare **ITINERARIA TEATRO srl** - www.itineraria.it:

Maria Chiara Di Marco (responsabile tecnico) 349.5526583 – dimarco@itineraria.it

Light plot Gran Casinò

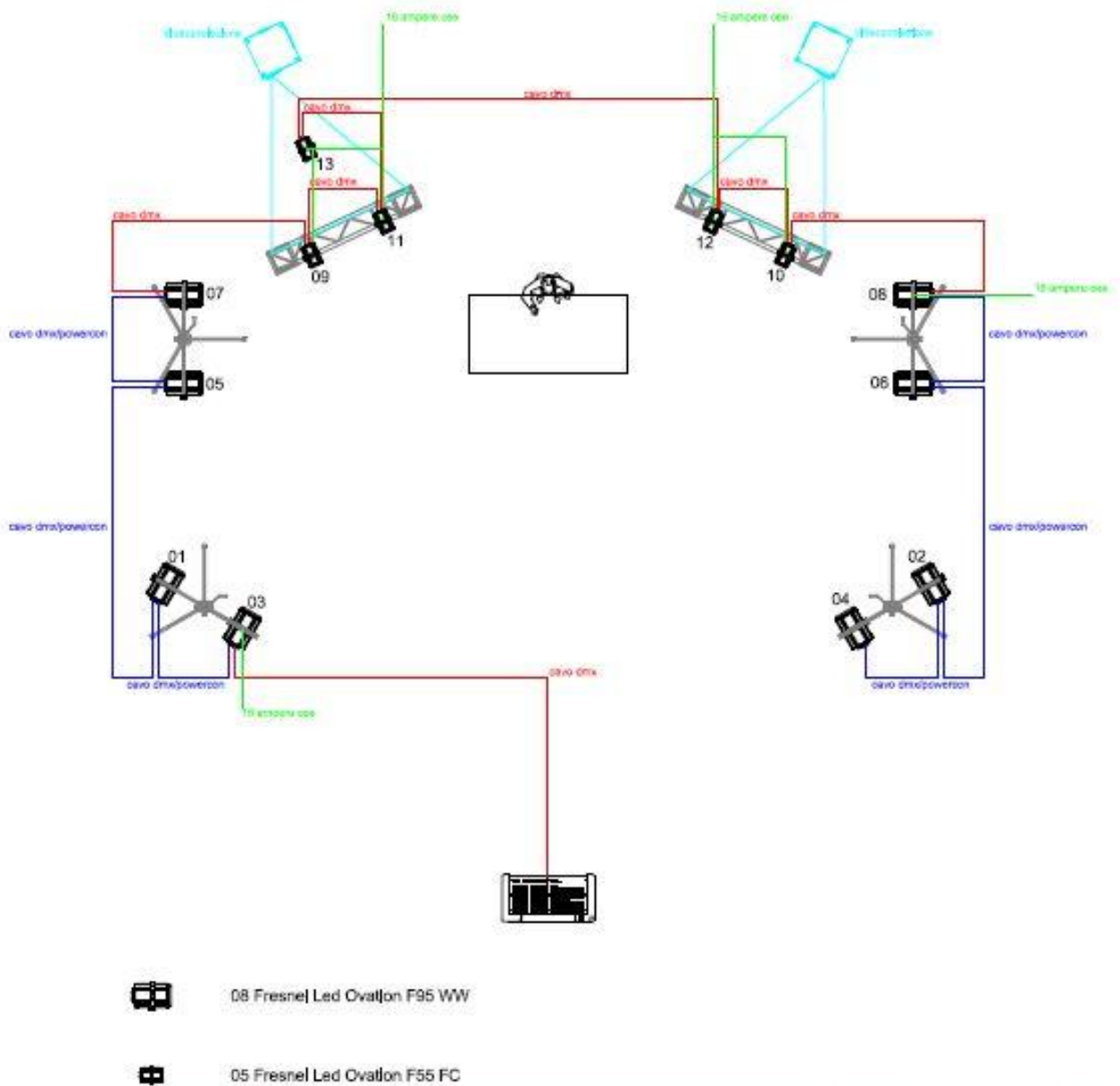



REPUBBLICA ITALIANA
 Ministero delle infrastrutture e della mobilità sostenibili
 Dipartimento per i trasporti e la navigazione

1

CARTA DI CIRCOLAZIONE **AZ 0863139**

Permit to circulate. Quidāms registri. Registrierungsbescheinigung. Registrierungsbescheinigung. Allow to circulate. Διαφοροποιημένο έγγραφο. Registracijn certificaat. Certificat d'immatriculation. Registracijn apibiedis. Registracijn loodpas. Povolni vozidlo. Certifikat za registraciju. Kuvostobewijs. Dovolni Registracijn. Certificado de matricula. Ověřování a evidenci. Povolení dovozu. Rakuskošvédská. Registrationsbescheinigt. Proizvolno dovoz.

N° **A711688MI21** (A) **FA096XA**

(B) 18.11.2015

(C.2.1) VACANZE 2000 DI CARUGGI
 MENICATTI SILVANA & FIGLI SNC
 (C.2.3) CORSO BERGAMO 16/B
 LECCO (LC)
 (00342100138)

N° **A711688MI21** (A) **FA096XA** 2

(D.1) ADRIA
 (D.2) B 8ED M25
 (D.3) MATRIX M 670SC
 (E) ZFA25000002895944
 (F.1)
 (F.2) 3500 (F.3) 5500 (G)
 (I) 18.11.2021
 (J) M1
 (J.1) AUTOCARAVAN -USO PROPRIO
 (J.2) SA (AUTOCARAVAN)

(K) OEZY121EST840
 E1*2007/46*0766*11
 (L) 2 (N.1) (N.2)
 (N.3) (N.4) (N.5)
 (O.1) 2000 (O.2)
 (P.1) 2287,00 (P.2) 109,00 (P.3) GASOL
 (P.5) F1AE3481E
 (Q) (S.1) 5 (S.2)
 (U.1) 85,00 (U.2) 2700
 (V.1) (V.2)
 (V.3) 0,2347 (V.5) 0,002800
 (V.6) 0,52 (V.7) 192,0
 (V.9) 195/2013

IMPOSTA
 DI BOLLO
 ASSOLTA
 IN MODO
 VIRTUALE



N° **A711688MI21** (A) **FA096XA** 3

CONSTRUTTORE: FIAT GROUP AUTOMOBILES
 SPA-ADRIA MOBIL DOO
 LUNGHEZZA 7,480 M LARGHEZZA 2,299 M
 RAPPORTO POTENZA/TARA = 35,796 KW/T
 TIPO CAMBIO: MECCANICO
 PNEUMATICI:
 225/70 R15C 108P -215/70 R15CP 108P
 REVISIONE EFFETTUATA CON ESITO
 REGOLARE.
 DATA 28.10.2019 (ALAD20BK92F)
 RISP IL REG 195/2013 (EURO5B)
 CON DISPOSITIVO ANTIPARTICOLATO
 MASSA A VUOTO = KG 2970.
 IL VEICOLO PUO'ESSERE DOTATO FIN DAL
 L'ORIGINE DEL GANCIO DI TRAINO
 APPROVAZIONE E11 00-6409;E03 00-7358
 E26 00-1041.QUALUNQUE INSTALLAZIONE
 SUCCESSIVA COMPORTA VISITA E PROVA.
 MASSE MAX AMMESSE-ASSE ANT.KG. 01850
 ASSE POST.KG. 02000
 MASSA MASSIMA TOTALE DELLE COMBINA-
 ZIONI VEICOLO+RIMORCHIO = KG 05500.
 IL VEICOLO PUO' ESSERE MUNITO FIN
 DALL'ORIGINE DI PORTAMOTO.
 LUNGH.MAX:8340 MM, LARGH.MAX:2375 MM;
 SBALZO MAX: 3357 MM.
 VEL.LIMITATA A 100KM/H CON TRAINO.
 PNEUM.IN ALT.: 225/75 R16 CP 108P;
 PNEUM.INVERN.:225/70 R15C 108P(M+S);
 215/70 R15CP 108P (M+S);
 MI1093

N° **A711688MI21** (A) **FA096XA** 4

225/75 R16CP 108P (M+S).
 SEGUE GANCIO TRAINO APPROVAZIONE:
 E26*55R-01*1073*00.

Documento unico non valido per la
 circolazione -
 Art. 56 comma 6 D. Lgs. n. 446/1997
 N. Progressivo PRA 21/N334877Z
 Scrittura Privata del 18-11-2021
 Vincoli/Gravami: No Foglio 1 di 2

 COMUNITÀ EUROPEA	 REPUBBLICA ITALIANA Ministero delle Infrastrutture e dei Trasporti DIPARTIMENTO PER I TRASPORTI, LA NAVIGAZIONE, GLI AFFARI GENERALI ED IL PERSONALE	1
	CARTA DI CIRCOLAZIONE DD 0532637 <small>Permiso de circulación. Osvádkení o registraci. Registreringsattest. Zulassungsbescheinigung. Registracimistumistus. Ažeta kvaclopapir. Πιστοποιητικό Εγγραφής. Registration certificate. Certificat d'immatriculation. Reģistrācijas apliecība. Registrācijas liudzināms. Forgalmi engedély. Certifikat na' Registrazzjoni. Kontsebewijs. Dowód Rejestracyjny. Certificado de matrícula. Osvědčení o evidenci. Prometno dovoljenje. Reģisterintitulisats. Registreringsbevisat. Prometna dozvola.</small>	
N° R000394MI26 (A) XA549ZA		
(B) 27.01.2026		
(C.2.1) ITINERARIA TEATRO SRL		
(C.2.3) VIA GOLDONI 1A COLOGNO MONZESE (MI) (07156820966)		

N° R000394MI26	(A) XA549ZA	2
(D.1) ELLEBI		
(D.2) L06.CCB 20004R0C1XC0246		
(D.3)		
(E) YU100L061TP048759		
(F.1)		
(F.2) 2000 (F.3) (G)		
(I) 27.01.2026		
(J) 02		
(J.1) RIMORCHIO PER TRASPORTO COSE --USD PROPRIO		
(J.2) DC (RIMORCHIO AD ASSE CENTRALE)		
(K) ORYU123EST002EWF E24*2010/050*00001*01		
(L) 2	(N.1)	(N.2)
(N.3)	(N.4)	(N.5)
(O.1)	(O.2)	
(P.1)	(P.2)	(P.3)
(P.5)		
(Q)	(S.1)	(S.2)
(U.1)	(U.2)	
(V.1)	(V.2)	
(V.3)	(V.5)	
(V.6)	(V.7)	
(V.9)		
		IMPOSTA DI BOLLO ASSOLTA IN MODO VIRTUALE

N° R000394MI26	(A) XA549ZA	3
SPECIALIZZAZIONE CARROZZERIA (03) CASSONE CHIUSO COSTRUTTORE: BRENDERUP AB LUNGHEZZA 4,499 M LARGHEZZA 2,030 M PORTATA 1490 KG PNEUMATICI: 155/70R13 (80J) IL VEICOLO DI CUI ALLA PRESENTE CARTA DI CIRCOLAZIONE NON RIENTRA NEL CAMPO DI APPLICAZIONE DELLA LEGGE 290/1974. MASSA LIMITE OCCHIONE: 100KG MASSE MAX AMMESSE-ASSE ANT.KG. 01000 ASSE POST.KG. 01000 SEGUE PNEUMATICI: 155R13C6 (80J); 155R13C8 (80J); 155R13 (80J); 155/80R13 (80J); 165/80R13 (80J); 165R13C (80J); 185/70R13 (80J); 185/65R14 (80J); 185/70R14 (80J); 185R14C8 (80J); 185/80R14 (80J); 195/70R14 (80J)		

N° R000394MI26	(A) XA549ZA	4
----------------	-------------	----------